Структурное подразделение ГБОУ гимназии «ОЦ «Гармония»
г.о. Отрадный Самарской области
«Детский сад№13»

Мультимедийная дидактическая игра

«В гостях у Геометриков»
(вторая младшая группа)

Воспитатель :
Озерцова Вероника Александровна

ЗАДАЧИ

- закреплять с детьми геометрические фигуры: круг, квадрат, треугольник, прямоугольник;
- закреплять умение выделять цвет, форму, величину, как особые свойства предметов;
- группировать однородные предметы по сенсорным признакам.

Добро пожаловать в страну
Геометрию
MyShared

Ребята, в стране Геометрия живут необычные жители. Их зовут Геометрики. Они приготовили для вас много интересных заданий

Начнем?

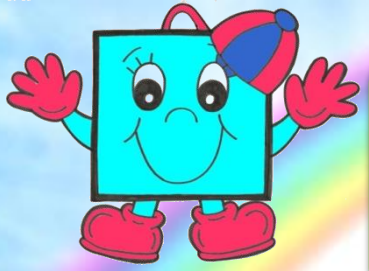

Геометрик по имени Квадратик просит вас, ребята, найти каждой фигуре свой домик

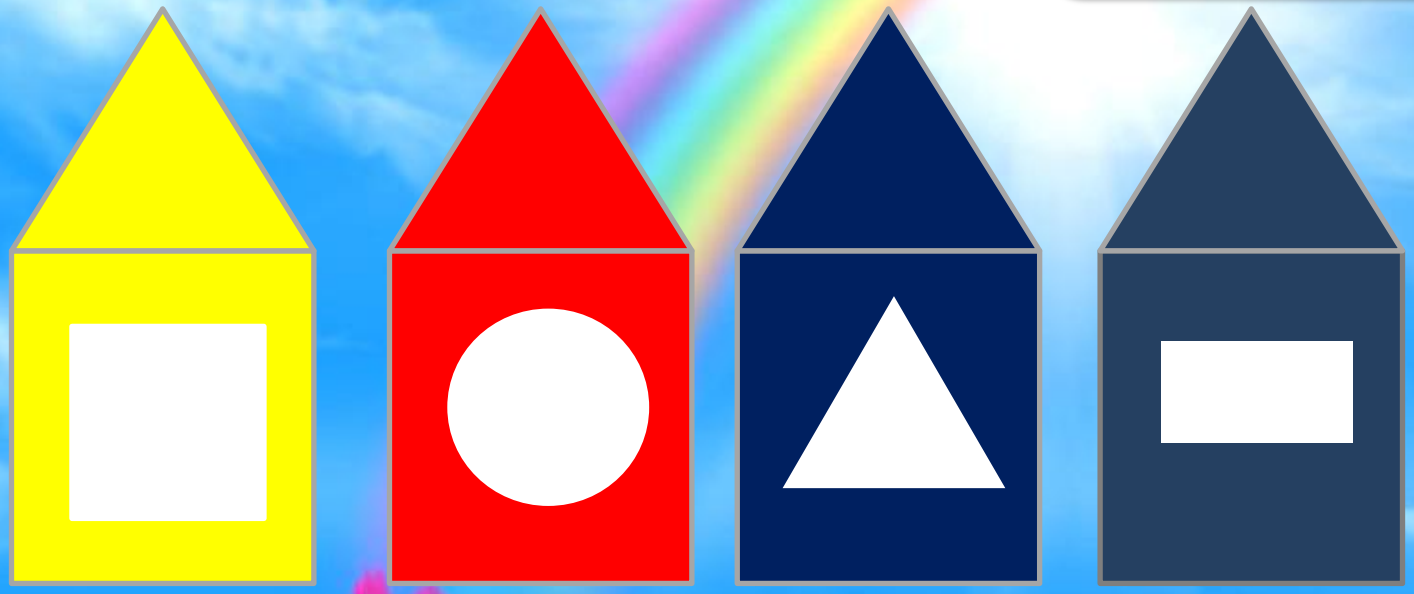

Еще один житель Круглешок просит вас найти фрукт или овощ круглой формы.

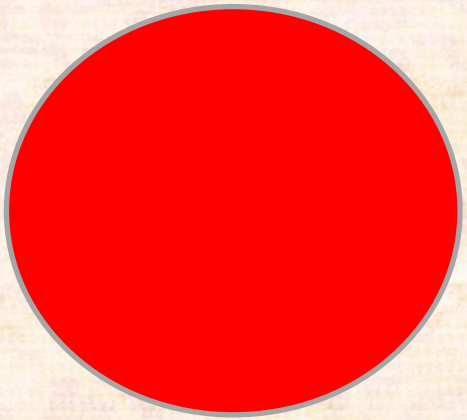

Прямоугольничек просит вас найти предмет, который будет похож на него, то есть прямоугольной формы.

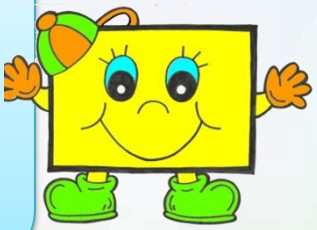

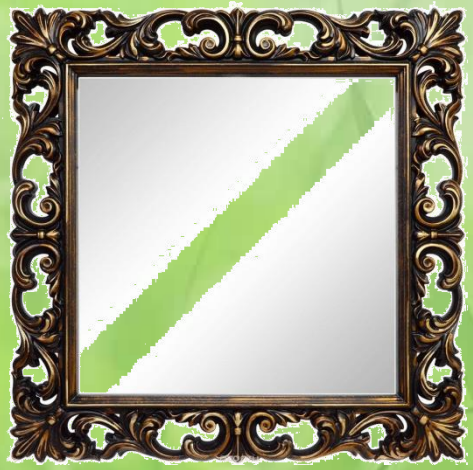

Квадратик просит найти предмет квадратной формы

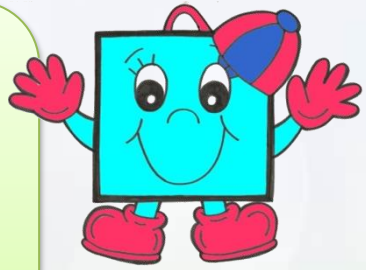

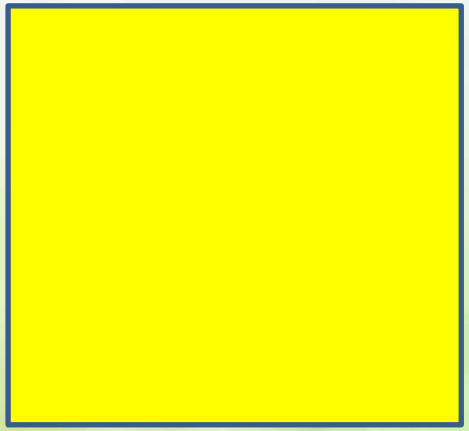

Помогите Треугольничку найти предмет треугольной формы

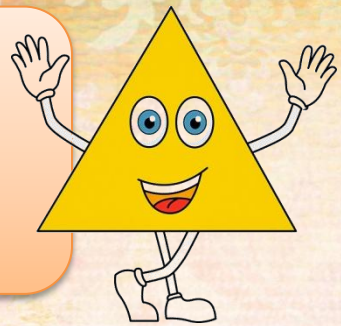

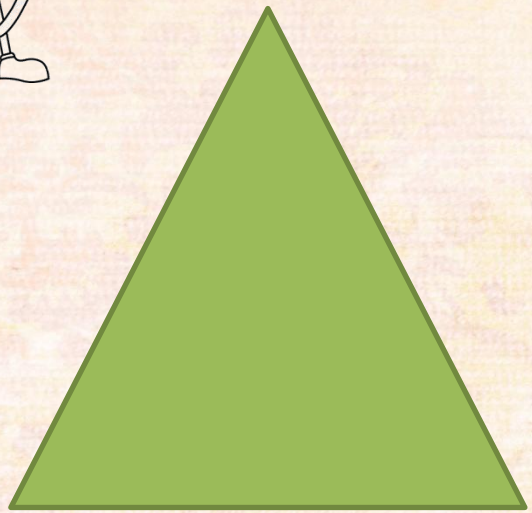

Разложите предметы в нужные корзины

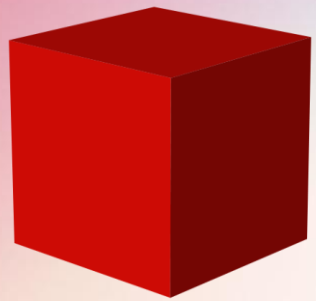

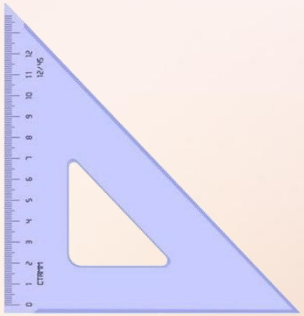

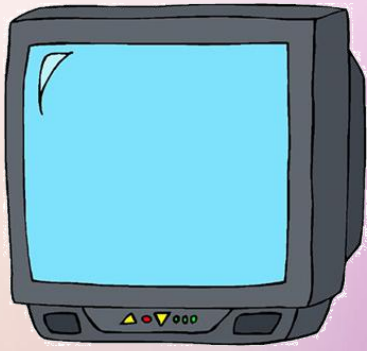

Что на картинке лишнее?

Найдите каждому домику крышу, которая будет подходить ему по размеру

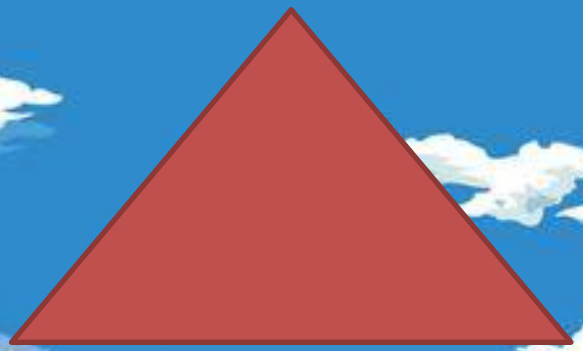

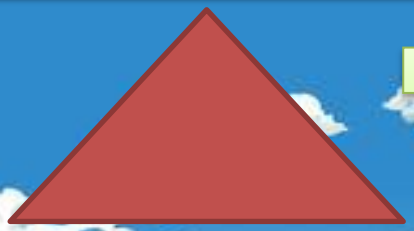

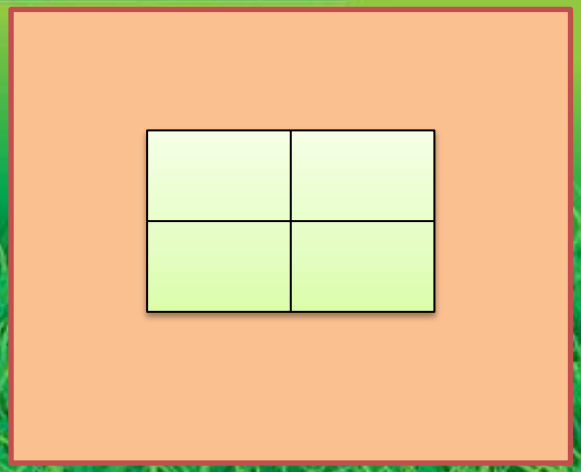

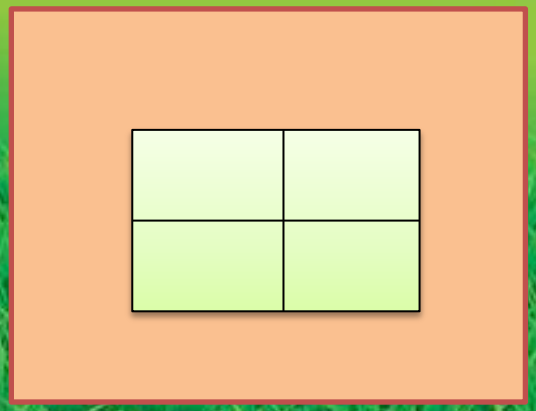

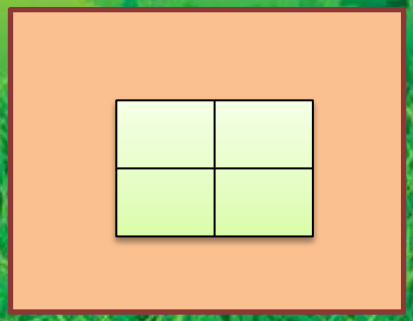
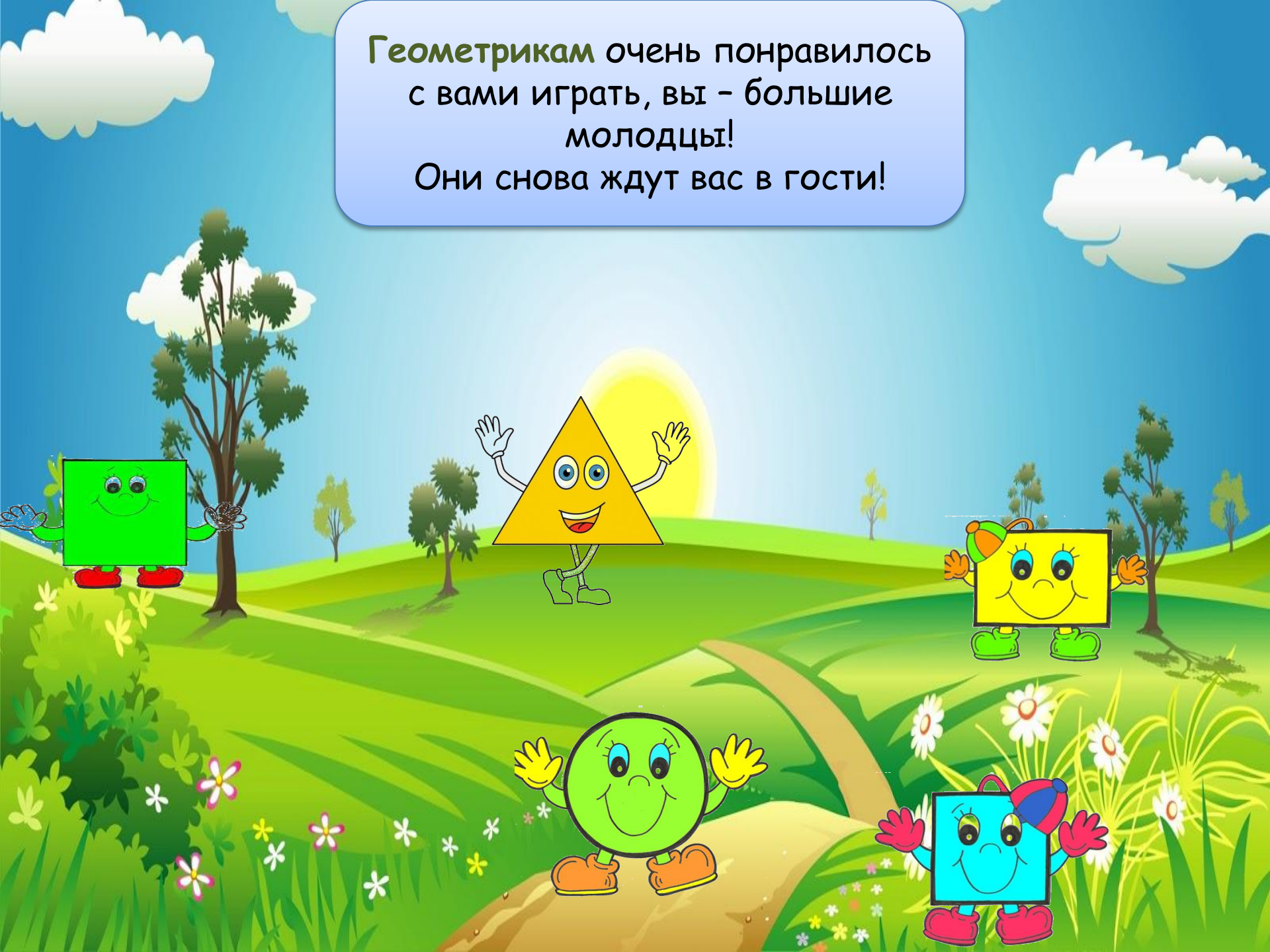
Геометрикам очень понравилось с вами играть, вы – большие молодцы!
Они снова ждут вас в гости!